

## Sentinel Advanced Medic の操作方法

1. 圧縮ファイル（SAM1.3.1）を任意のフォルダに、SAM1.3.1.exe が解凍されます。

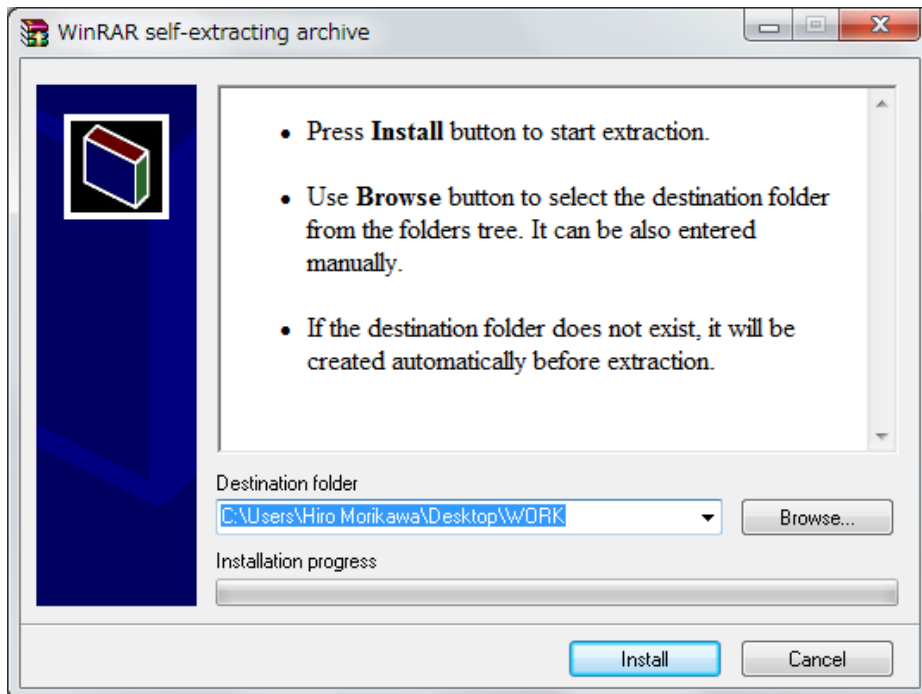

2. 解凍後に作成される SAM1.3.1 フォルダ内の "Sam1.3.1.exe" を実行します。

### Sentinel AdvancedMedic 画面

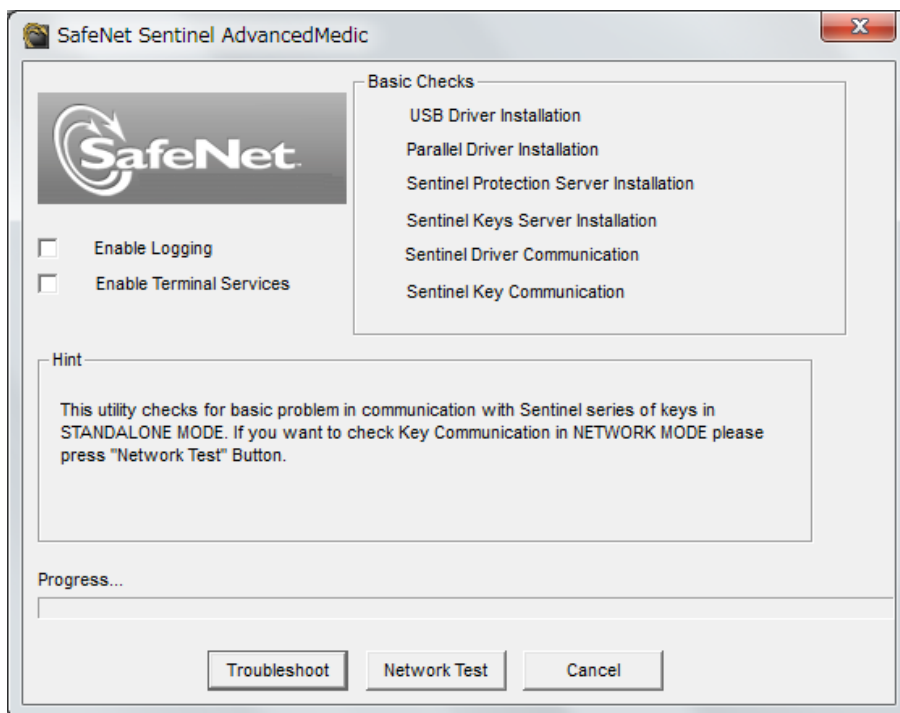

3.Sentinel Advanced Medic が起動したら「Troubleshoot」ボタンを押下します。(※1)

Sentinel AdvancedMedic 画面

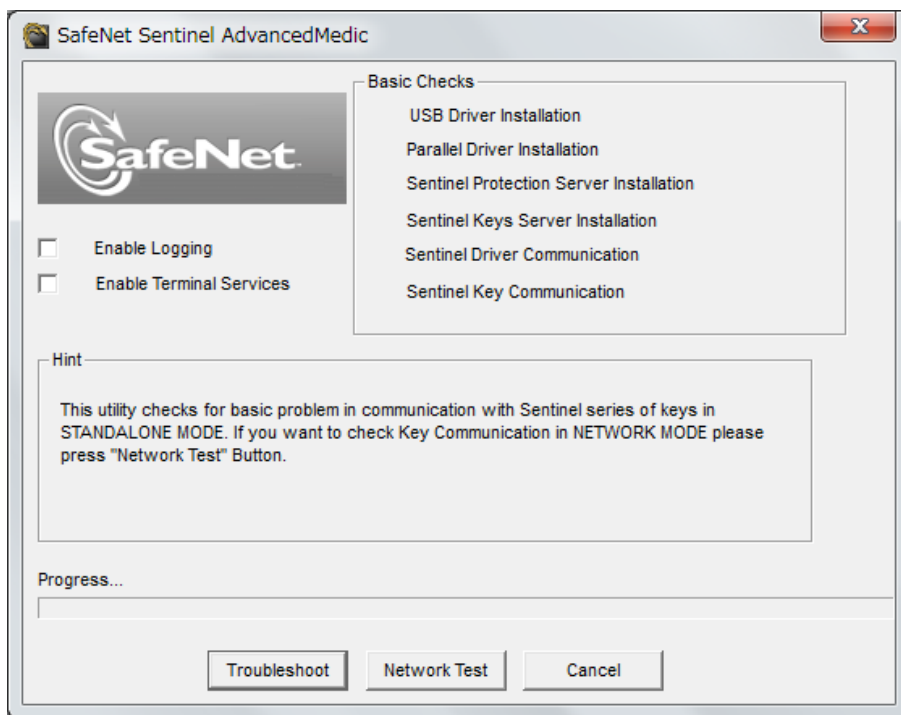

4.以下の 4 項目について順次判定が実行されます。(※2)

- a.システムドライバが正常にインストールされているか
- b.システムドライバを正常に認識できるか
- c.プロテクションサーバーを見つけることができるか
- d.プロテクタを検出できるか (※3)

5.検索完了後「Done」ボタンを押下すると Sentinel Advanced Medic が終了します。

※1

- ・「Enable Logging」にチェックを入れると、Sam1.3.1.exe と同じフォルダ内に「SentinelLog.txt」という名前のログファイルが作成されます。

- ・デフォルトでは、リモートデスクトップ（ターミナルサービス）機能でアクセスした画面上でローカル（リモートデスクトップサーバー）接続されたプロテクタの検出はできません。

「Enable TerminalService」にチェックを入れるとローカル（リモートデスクトップサーバー）接続されたプロテクタの検出が可能になります。

※2

- ・エラー（×）、もしくは警告（！）が表示された場合、処理が一時停止しますので、内容を確認後「Acknowledge」ボタンを押下して処理を再開してください。

※3

- ・ネットワーク上のプロテクションサーバーに接続されたプロテクタを検出する場合は、「Network Test」ボタンを押下する事でネットワーク検索画面に移行します。

プロテクションサーバーのホスト名、もしくはIPアドレスを指定後「Go...Try this Server」ボタンを押下すると検索を開始します。

[ 参考 ] :

SentinelSystemDriver がインストールされていない場合は、  
以下のような結果となります。

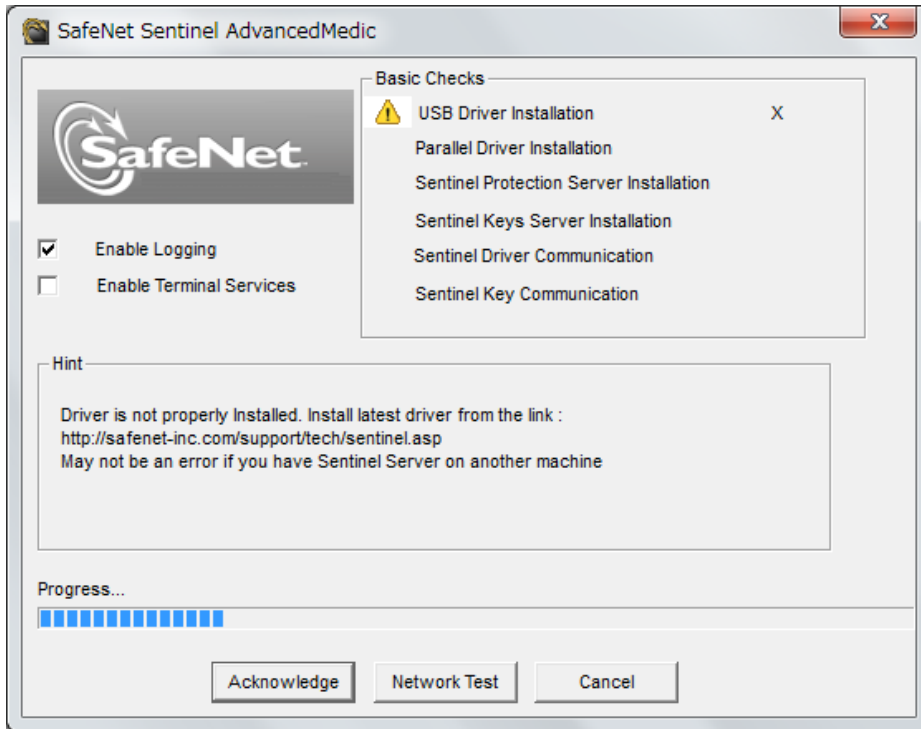

## SentinelLog の内容

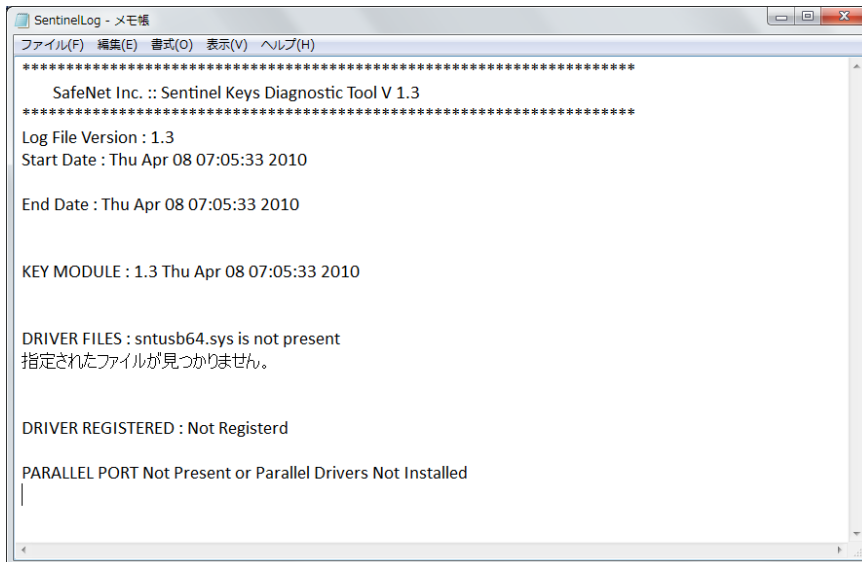

\*\*\*\*\*

SafeNet Inc. :: Sentinel Keys Diagnostic Tool V 1.3

\*\*\*\*\*



Log File Version : 1.3

Start Date : Thu Apr 08 07:05:33 2010

End Date : Thu Apr 08 07:05:33 2010

KEY MODULE : 1.3 Thu Apr 08 07:05:33 2010

DRIVER FILES : sntusb64.sys is not present

指定されたファイルが見つかりません。

DRIVER REGISTERED : Not Registerd

PARALLEL PORT Not Present or Parallel Drivers Not Installed

以上